

PIANTA COPERTURE - SCHEMA INDICATIVO PONTEGGIO ESTERNO

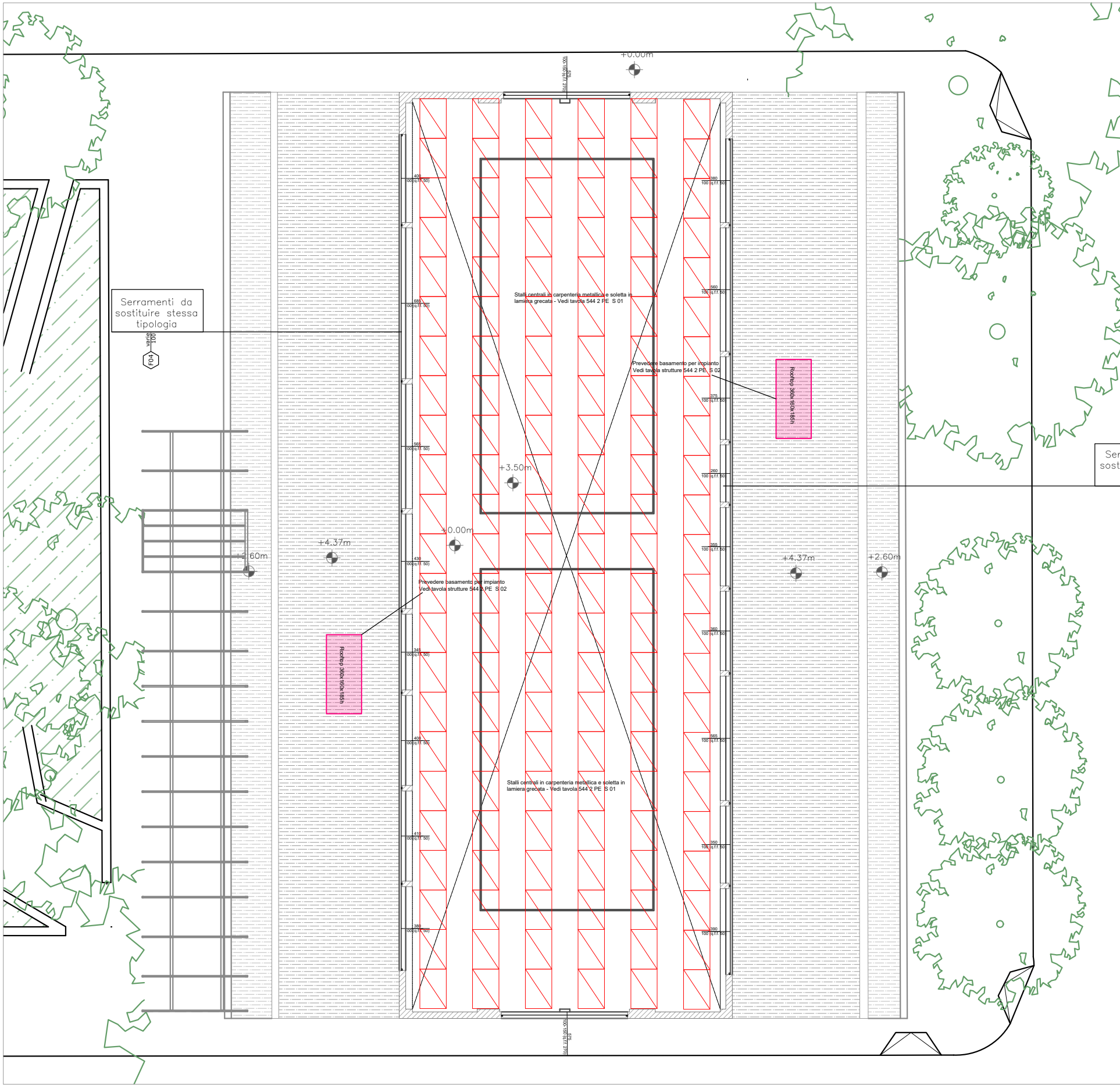

PIANTA - SEZIONE ORIZZONTALE VOLTA - SCHEMA SCHEMA INDICATIVO PONTEGGIO INTERNO

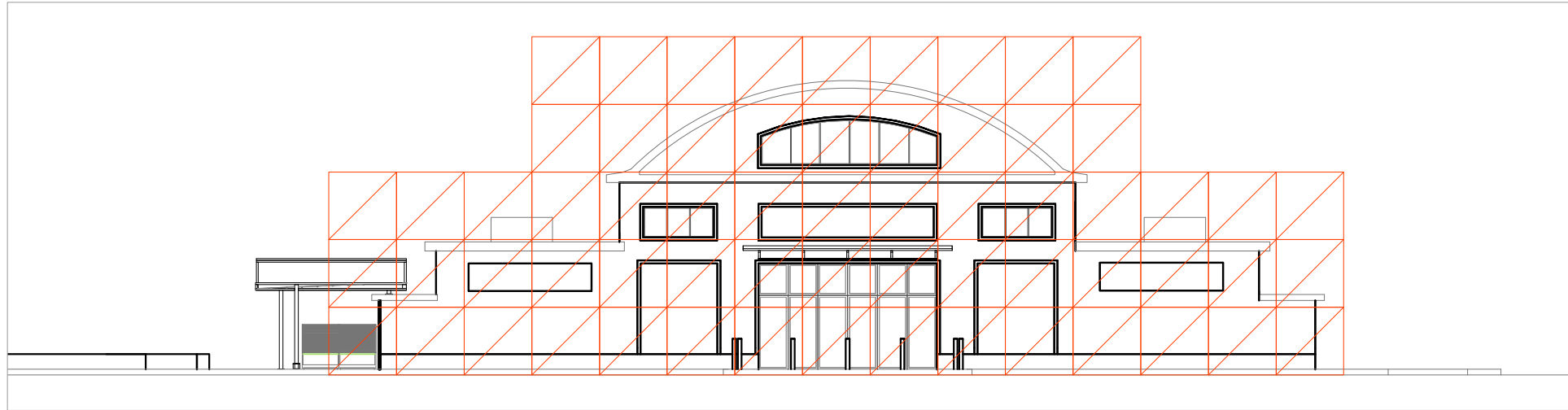

PROSPETTI NORD-SUD - SCHEMA INDICATIVO PONTEGGIO ESTERNO

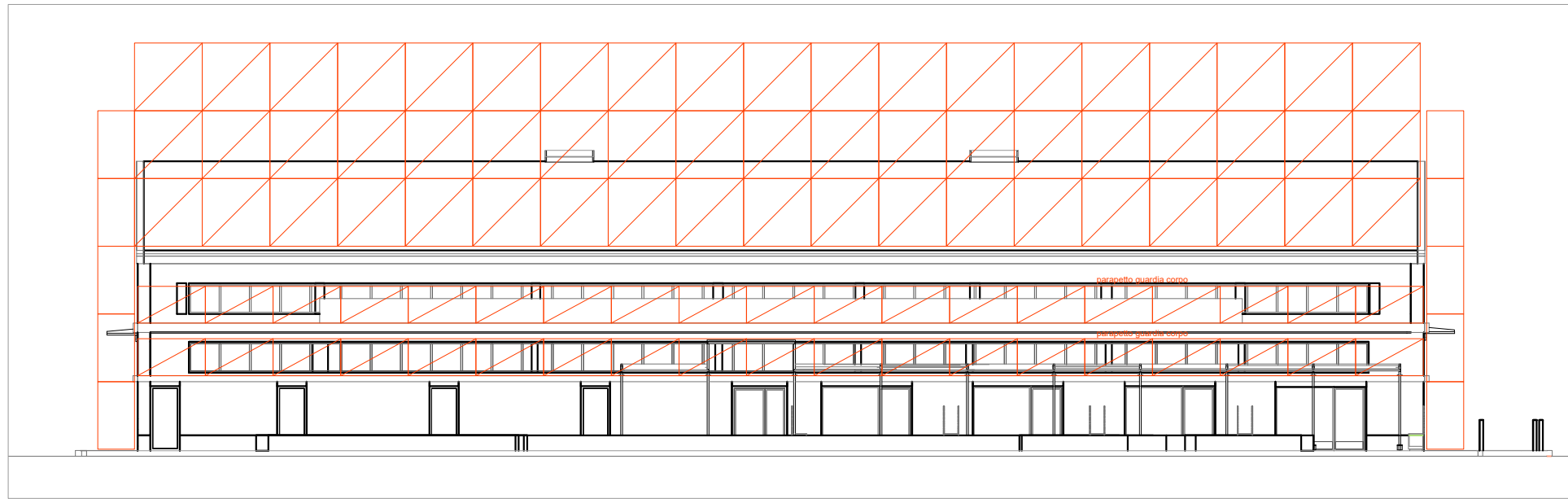

PROSPETTI EST - OVEST - SCHEMA INDICATIVO PONTEGGIO ESTERNO

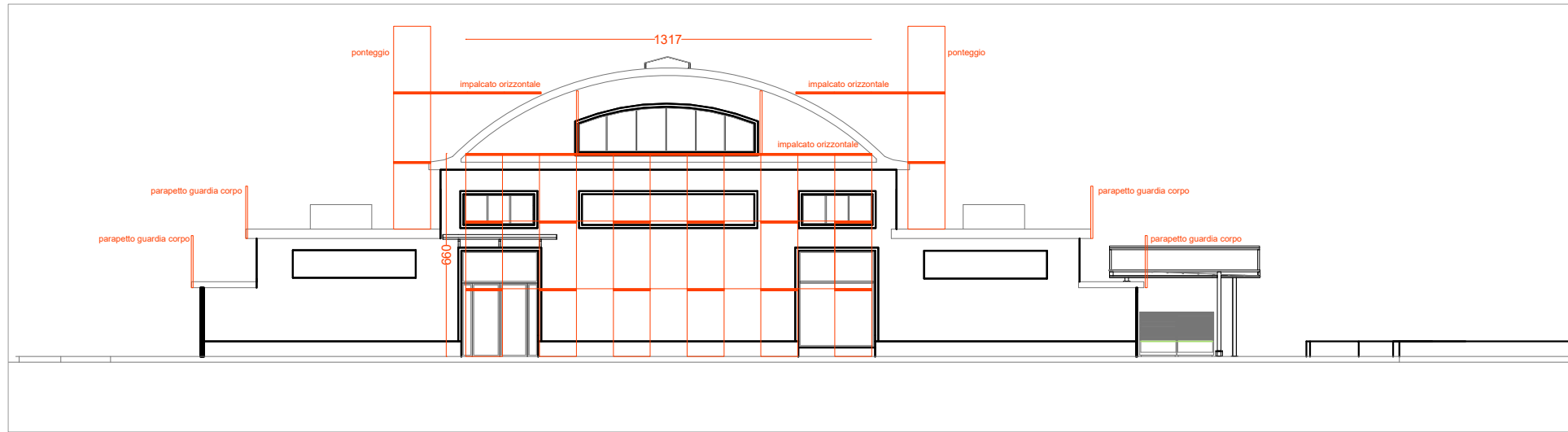

SEZIONE VOLTA - SCHEMA INDICATIVO PONTEGGIO INTERNO

**NOTA BENE :** IL PRESENTE ELABORATO E' PURAMENTE INDICATIVO. SARA CURA ED ONERE DELL'IMPRESA IL PROGETTO DEL PONTEGGIO COME PREVISTO DALLA NORMATIVA VIGENTE

Rev.	Data Date	Descrizione Description	Dis.	C.
<div><div></div><div>DESIGN TO USERS viale San Michele del Corso 10 I-20144 Milano</div></div>				
Committente Client SO.GE.M.I. - S.P.A. Via Cesare Lombroso 54 20137 - Milano				
Progetto Project PE - D.lgs. n. 36/2023 - Intervento di riqualificazione edilizia Mercato comunale di Piazza Prealpi 1 20155 - Milano				
Fase Stage PE		Commessa Job 544-2		
Progettista		Arch. Jacopo della Fontana D2U - Design to users		
Progetto impianti meccanici/idrici		Per.Ind. Giovanni Bonacina B.M. ENERGY srl		
Progetto impianti elettrici		Per.Ind. Andrea Marco Fedrigo Via P. Ghidoli, 3/D - Vittuone MI -		
Progetto strutture		Ing. Pierangelo Nozza Bielli Via Umberto Giordano 3/b - Cologno Monzese - MI -		
Coordinatore sicurezza in fase di progettazione		Ing. Alberto Spizzico Via Macello 10 - Legnano - MI -		
Scala Scale	Data emissione Date issue 15/04/2026	Disegnato Drawn RD	Controllato Checked JDF	
Oggetto Object Allegato al PSC Sicurezza		Emesso per Issued for    Nome file File name SO.GE.M.I.-S.P.A.    544 2 PE    SIC 06		
Titolo Title SCHEMA INDICATIVO PONTEGGI		Tav. N° Dwg. N° PE SIC 06	Rev. N° -	Data Rev.